





	<b>(VI) Teaching Pharmacy and Quality Testing Laboratory as per MSR</b>	Yes	Adequate
	<b>(VIII) Common Rooms:</b> Separate common rooms for boys and girls with adequate space and sitting arrangement shall be available.	Yes	Adequate
4	<b>University Examination Infrastructure:</b> Strong-Room for examination a) (Area- 300 sq.ft, b) Shelf, c) Steel cupboard - 1, d) CCTV, Photocopier Machine, Examination hall with benches, Parking Facility for University vehicle, Guest house facility	-	Adequate
5	<b>Other facilities:</b> Hospital Waste Management, Medical Education Unit, Intercom Network, Playground, P.T Teacher or Instructor, Cafeteria, Facility for indoor games, Gymnasium / Gymkhana Facility, Is there any LMS (learning management system software) available	Yes	Adequate
6	<b>Hostel facility:</b> Boys (UG & PG), Girls (UG & PG), Interns, Residents, Canteen Facility, Warden/ Rector, Hygiene, Vending Machine etc. [Note: Verify Canteen Facility is monitored as per MUHS Circular No.18/2019 dated 19/03/2019.]	Yes	Adequate
<b>Hospital</b>			
7	<b>Hospital Details</b>	<b>Details on College Website</b>	<b>Adequate/ Inadequate</b>
	<b>Name of the Hospital : Ashtang Ayurved Hospital, Pune</b>	Yes	Adequate
	<b>Address : 2062 &amp; 868, Sadashiv Peth, Pune 411030</b>	Yes	Adequate
	<b>Telephone No. : 9022564114</b>	Yes	Adequate
	<b>Bed Strength : 100</b>	Yes	Adequate
	<b>Distance of Hospital from the College to which it is attached (in kms) Nil</b>	-	
	<b>Number of beds registered as per BNH Act</b>	Yes	Adequate
8	<b>I. Total constructed area of Hospital Building as per MSR (2003 Sq.mtr. / Sq.ft.)</b> Whether the Hospital is Owned by the College / Management or Rented ?	Yes	Adequate
	<b>II. Hospital Administration Block as per MSR</b> (Superintendent room, Deputy Superintendent room, Medical officers' room, Matron room, Assistant Matron room, Reception and Registration, etc.)	Yes	Adequate
	<b>III. Out-Patient Departments (OPD) as per MSR</b> Total Area of OPD Complex 300 Sq.ft. No. of OPD's 08 Facilities shall be as per MSR & all details shall be on college website.	Yes	Adequate
	<b>IV. In Patient Departments (IPD) as per MSR</b> Total Area of IPD Complex 942 Sq.mtr. No. of IPD Departments 06 Bed Distribution Facilities shall be as per MSR & all details shall be on college website.	Yes	Adequate
	<b>V. Operation Theatres Block as per MSR</b> Total Area of OT Block 156 sq.mtr. No. of OTs available 03 Facilities shall be as per MSR & all details shall be on college website.	Yes	Adequate
	<b>VI. Panchakarma Block as per MSR</b> Total area of Panchakarma Block 200Sq.mtr No. of Panchakarma section for Male & Female Available Facilities shall be as per MSR & all details shall be on college website.	Yes	Adequate

<b>VII. Casualty Facilities</b> State Government Permission Letter	Yes	Adequate
<b>VII. Physiotherapy Unit as per MSR</b>	Yes	Adequate
<b>IX. Central Clinical Laboratory:</b> Well-equipped with separate sections for Pathology, Biochemistry and Micro-biology. Attached toilet shall be there for collection of urine samples. Other diagnostic tools for ECG or TMT etc. shall be provided.	Yes	Adequate
<b>VIII. Radiology or Sonography Section:</b> Radiologist chamber, X-ray room, Dark room, film drying room, store room, patients waiting and dressing room, reception or registration or report room.	Yes	Adequate
<b>IX. Labour Room :</b>	Yes	Adequate
<b>X. Hospital Kitchen and Canteen:</b>	Yes	Adequate
<b>XI. Stores/Mortuary:</b>	Yes	Adequate



*Kalgaon*

Dean/ Principal Stamp & Signature

**Principal**  
Ashtang Ayurved College  
2062, Sadashiv Peth, Pune-30.



**मालमत्ता पत्रक**

विभाग/पीठ - सदाशिव पेठ

तालुका/न.शु.मा.का. -- न.शु.क. १

जिल्हा - पुणे

सम.पुस्तक क्रमांक / भा.पै. नं.	प्रेषक क्रमांक	प्रेषक नाव	वेळ	प्रमाणितकर्ता	सामग्रीचा परिचय (आवक्याची किंवा वाट्याचा तपशील आणि त्याचा फेर उद्धारसाठी विगत संज्ञा)
२०१२७२	२०१२७२				
सं.नं. २७		[पु.भा.प्र.] [१७-२-८] [हि.आर.पी.] [०-१७-३६] २४०८-५१ चौ.मी. दोन इमारत पारती आवड सॅट एकत्रकल्प चौ.मी.		कालवा. का.पॉ. ३३/१२५	(मे.कलेक्टर सी.ए.बाबू नि पुणे ६॥६॥ न.ल.न.ड.स.र. VI-५५-४९/४.५.४१ अन्वये वि.पदा (२५.७-६-०) रु.२५७-२७ सन १९४२-४३ सालापासून बसला अहे.) Gove.letter R.D. NO.७३२९/४९-C सा.६.१२.५० अन्वये घाल बदलून बसलेला सारा २५.७-६-० सन १९४२-४३ साला पासून घाल करणेला आला.

मुद्रित/प्रिन्टर

इसक मुद्रा भाग

प्रेषक

इतर भाग

इतर सौ



दिनांक	व्यवहार	पत्रक क्रमांक	मिनि घाल (घा) पुढे (घ) किंवा घा (घ)	साक्षात्करण
१३/०३/१९४६	मालकी.		H टी.पी.वांक.	सी - घसलेला
०३/१९४६	पडोपडोनी.		L एस.वि.मोदी.	सी - घसलेला
२१/०३/१९४६	पडोपडोनी बसला घाडे रु.४८०/-मु.४.९९ बाबत विष्णू मर्तक पासून.	S.R.I.८०४ २२.८.४१	L आपूर्विक विभाग संकट पुणे या संवाची सोसायटी तर्फे १) पीछे कृष्ण राठे. २) मुरलीधर चव्हाण लोया. ३) श्री बळकृष्ण मर्तक.	सी - घसलेला
०९/१९/१९४६	न.प.र.रु.६०००/- मु.४.२ तळमलगा आ.शि.मं.तर्फे घा. कृ.राठे व इ.बा. परतले पासून.	S.R.I.८०४ २६.११.४१	E श्री. रा.रा.गणेश लक्ष्मण डेकरगे.	सी - घसलेला
०९/१९/१९४६	न.प.र.रु.५०००/- मु.४.१ पडोपडोनी मलगा आ.शि.मं.तर्फे घा. कृ.राठे व इ.बा.परतले पासून.	S.R.I.८०८ ७.३.४२	E राजेश्वर वासुदेव राठे.	सी - घसलेला

(सम.नं. - ५५)

*Calgas*

**Principal**  
Ashtang Ayurved College  
2002, Sadashtv Peth, Pune-38



मालमत्ता पत्रक

दिनांक/पौजे - सवाशिव पेठ

तालुका/न.पु.मा.का. - न.पु.का. १

जिल्हा - पुणे

काय.पु.का. क्र. / या.पौ. नं. २०३२७/२ २०१९/२०२०

दिनांक	संकेत क्रमांक	पवित्र धारक (ध) पवित्र (प) किंवा धार (ध)	संस्थांकन
०९/०८/१९९९			सौ - ०९/०८/१९९९
१४/०६/१९६८			सौ - १४/०६/१९६८
०४/१२/१९८९			सौ - ०४/१२/१९८९

तपासणे करणारा -

खरी नक्कल -

न.पु.का. १  
पुणे

अर्ज प्राप्त दिनांक - १०  
नसकड तयार दिनांक - २५  
प्रथम दिनांक - २६/१२/१९  
तयार करणारा - [Signature]  
तपास करणारा - [Signature]  
नसकड नं - २४०  
काय.पौ. - ३  
"अरी नदकात"

[Signature]  
जिल्हाधिकारी  
नगर मुख्यालय अधिकारी का. १ पुणे

[Signature]

**Principal**  
Ahtang Ayurved College  
2004, Sadashiv Peth, Pune-30





453/7951

पावती

Original/Duplicate

Thursday, May 27, 2021

नोंदणी क्र.: 39M

2:23 PM

Regrn: 39M

पावती क्र.: 8985 दिनांक: 27/05/2021

गावाचे नाव: होठले

दस्तावेजाचा अनुक्रमांक: मलस२-7951-2021

दस्तावेजाचा प्रकार : 65-चुक दुरुस्ती पत्र

सादर करणाऱ्याचे नाव: मे. आयुर्वेद शिक्षण मंडळ ( पब्लिक चॅरिटेबल ट्रस्ट ) तर्फे ट्रस्टी व सेक्रेटरी सेक्रेटरी डॉ सधुकर हरी परांजपे -

नोंदणी फी	₹. 100.00
दस्त हाताळणी फी	₹. 500.00
पृष्ठांची संख्या: 25	

एकूण:	₹. 600.00
-------	-----------

आपणास मूळ दस्त ,थंबनेल प्रिंट,सूची-२ अंदाजे  
2:42 PM ह्या वेळेस मिळेल.

  
M/S2

बाजार मुल्य: ₹.0/-  
मोबदला ₹.1/-  
भरलेले मुद्रांक शुल्क : ₹. 500/-

सह दुय्यम निबंधक  
श्रेणी - १, मुळशी - २

- 1) देयकाचा प्रकार: DHC रक्कम: ₹.500/-  
टीडी/घनादेश/पे ऑर्डर क्रमांक: 2705202103306 दिनांक: 27/05/2021  
बँकेचे नाव व पत्ता:
- 2) देयकाचा प्रकार: eChallan रक्कम: ₹.100/-  
टीडी/घनादेश/पे ऑर्डर क्रमांक: MH001559900202122E दिनांक: 27/05/2021  
बँकेचे नाव व पत्ता:

मुळ दस्त दिला.



## मुनी क्र.2

दुय्यम निबंधक : मह द.नि. मुल्शी-२

27/05/2021

दम्न क्रमांक : 7951/2021

नॉदणी :

Regn.63m

## घावांचे नाव : होतले

(1) विनयवाचा प्रकार	65-बुक दुय्यमी पत्र
(2) संवत्सरा	1
(3) वातावरण (भाडपट्टावाचा भावनिवृत्तवाचक आकारणी देना की वट्टेदार ते समुद्र करावे)	0
(4) अनुयायन, गोंदशिम्या व अग्रज्याक (अग्रज्यामा)	1) घाविकेचे नाव-पुणे इतर वर्णन : इतर माहिती: मह द. निबंधक मुल्शी येथील दिनांक 21/04/2009 चा खंटीपत्र दम्न क्र. 2360/2009 मधील घान ते 4 वरिल मुद्रा क्रमांक 4 मधील मे आणुवेद निबंधक मह द. दुय्यम ते नाव अग्रज्या अमुन मधील दम्न घान नं 2,9 व मुली क्र 2 वांगवांग भाग 1 व वांगवांग भाग 2 तजर नुकिने मद्र टुस्ट ते नाव समुद्र करणवाचे गहून तेने अमुन तेने विहून वेणार घाचे नाव मे आणुवेद निबंधक मह द. दुय्यम व मॅकेटरी डॉ मधुकर टरी परांजो अगे वगोवर अमुन ते वा नुक दुय्यमी दम्नान्वये वगोवर वांगवांग घाचे. ( GAT NUMBER : 609 ; )
(5) अक्षरक	1) 0.4000 टॅक्टर . धार
(6) आकारणी किंवा जूरी देणघाल अंगेन वेव्हा.	
(7) दम्नान्वये करन देणा-वा विनयवाचक देवणा-वा पक्षवांगेचे नाव किंवा दिवाणी ग्यावांगवाचा हुकुमनामा किंवा आदेश अग्रज्यामा, प्रतिवादिने नाव व पत्ता.	1): नाव-मजिरी मनोहर गोविंदकर -- बय-72; पत्ता-प्लॉट नं.-, माळा नं.-, इमारतीचे नाव.-, प्लॉक नं: 53/ ही पनोरमा पार्क थी बल्लभ रोड गोकुल मन्द होटल जवळ दरिगर मुवई 400068, रोड नं.-, महाराष्ट्र, मुवई. पिन कोड:-400068 पॅन नं.-AGXPG6381M 2): नाव-मनोहर यशोध गोविंदकर -- बय-79; पत्ता-प्लॉट नं.-, माळा नं.-, इमारतीचे नाव.-, प्लॉक नं: 53/ ही पनोरमा पार्क थी बल्लभ रोड गोकुल मन्द होटल जवळ दरिगर मुवई 400068, रोड नं.-, महाराष्ट्र, मुवई. पिन कोड:-400068 पॅन नं.-AADPG7343R 3): नाव-मानवदा देणार मे गुजाराता फार्मिंग प्रा.लि तर्फे अधिपुन प्रतिनिधी जवन रामचंद्र म्हाळगी तर्फे पु.मु धारक विहून नामदेव गावडे - बय-62; पत्ता-प्लॉट नं.-, माळा नं.-, इमारतीचे नाव.-, प्लॉक नं. गण्डवणे, प्रभान रोड पुणे, रोड नं.-, महाराष्ट्र, पुणे. पिन कोड:-411004 पॅन नं.-AACCS5879C
(8) दम्नान्वये करन देणा-वा पक्षवांगेचे व किंवा दिवाणी ग्यावांगवाचा हुकुमनामा किंवा आदेश अग्रज्यामा, प्रतिवादिने नाव व पत्ता	1): नाव-मे, आणुवेद निबंधक ( पब्लिक चॅम्बिरेल टुस्ट )तर्फे टुस्टी व मॅकेटरी मॅकेटरी डॉ मधुकर टरी परांजो - बय:-76; पत्ता-प्लॉट नं.-, माळा नं.-, इमारतीचे नाव.-, प्लॉक नं. नागवण पेट, लक्ष्मी गेंद पुणे, रोड नं.-, महाराष्ट्र, पुणे. पिन कोड:-411002 पॅन नं.-AAATA7658J
(9) दम्नान्वये करन दिव्याचा दिनांक	27/05/2021
(10) दम्न नोंदणी केल्याचा दिनांक	27/05/2021
(11) अनुक्रमांक, खंड व पुणे	7951/2021
(12) वातावरण भावाप्रमाणे मुद्रांक मुन्क	500
(13) वातावरण भावाप्रमाणे नोंदणी मुन्क	100
(14) भंग	

मुन्कांजनासाठी विचारान घेतलेला तपशील :- मुन्कांजनाची आवश्यकता नाही कारण दम्नप्रकारानुसार आवश्यक नाही कारणाना तपशील दम्नप्रकारानुसार आवश्यक नाही

मुद्रांक मुन्क आकारनाला निवडलेला अनुष्ठेद :- Correction Deed



## Payment Details

Sr.	Purchaser	Type	Verification no/Vendor	GRN/Licence	Amount	Used At	Deface Number	Deface Date
1	AYURVED SHIKSHAN MANDAL A PUBLIC CHARITABLE TRUST	eChallan	03006172021052700240	MH001559900202122E	500.00	SD	0000744172202122	27/05/2021
2		DHC		2705202103306	500	RF	2705202103306D	27/05/2021
3	AYURVED SHIKSHAN MANDAL A PUBLIC CHARITABLE TRUST	eChallan		MH001559900202122E	100	RF	0000744172202122	27/05/2021

[SD:Stamp Duty] [RF:Registration Fee] [DHC: Document Handling Charges]

सह दुय्यम निबंधक  
श्रेणी - १, मुळशी - २







म ल स - २  
०९९/२२५  
२०२१  
CHALLAN



MTR Form Number-6

GRN	MH001559900202122E	BARCODE	Date		27/05/2021-11:53:31	Form ID	05.1
Department	Inspector General Of Registration		Payer Details				
Type of Payment	Stamp Duty Registration Fee	TAX ID / TAN (if Any)					
		PAN No.(if Applicable)					
Office Name	MLS2_MULSHI 2 SUB REGISTRAR		Full Name	AYURVED SHIKSHAN MANDAL A PUBLIC CHARITABLE TRUST			
Location	PUNE		Fiat/Block No.	GAT NO 609			
Year	2021-2022 One Time		Premises/Building	HOTALE			
Account Head Details	Amount In Rs.	Road/Street	PUNE				
0030046401 Stamp Duty	500.00	Area/Locality	PUNE				
0030063301 Registration Fee	100.00	Town/City/District					
		PIN	4	1	2	2	0
		Remarks (if Any)	SecondPartyName=MANJIRI MANOHAR GOVILKAR-				
		Amount In	Six Hundred Rupees Only				
Total	600.00	Words					
Payment Details	PUNJAB NATIONAL BANK		FOR USE IN RECEIVING BANK				
Cheque/DD Details	Bank CIN	Ref. No.	03006172021052700240	313357469			
Cheque/DD No.	Bank Date	RBI Date	27/05/2021-11:54:42	Not Verified with RBI			
Name of Bank	Bank-Branch		PUNJAB NATIONAL BANK				
Name of Branch	Scroll No. , Date		Not Verified with Scroll				

Department ID :

NOTE:- This challan is valid for document to be registered in Sub Registrar office only. Not valid for unregistered document.

Mobile No. :

0000000000

सदर चालन कोवळ दुय्यम निबंधक कार्यालयात नोंदणी करावयाच्या दस्त्यासाठी लागू आहे. नोंदणी न करावयाच्या दस्त्यासाठी सदर चालन लागू नाही.

म ल स - २  
७९९ ३ २६  
२०२१



Department of Stamp & Registration, Maharashtra	
Receipt of Document Handling Charges	
PRN 2705202103306	Date 27/05/2021
Received from AYURVED SHIKSHAN MANDAL A PUBLIC CHARITABLE TRUST, Mobile number 0000000000, an amount of Rs.500/-, towards Document Handling Charges for the Document to be registered (ISARITA) in the Sub Registrar office Joint S.R. Mulshi 2 of the District Pune Gramin.	
Payment Details	
Bank Name PUNB	Date 27/05/2021
Bank CIN 10004152021052702506	REF No. 313359653
This is computer generated receipt, hence no signature is required.	



**D**ocument **H**andling **C**harges  
Inspector General of Registration & Stamps

### Receipt of Document Handling Charges

PRN 2705202103306	Receipt Date 27/05/2021
Received from AYURVED SHIKSHAN MANDAL A PUBLIC CHARITABLE TRUST, Mobile number 0000000000, an amount of Rs.500/-, towards Document Handling Charges for the Document to be registered on Document No. 7951 dated 27/05/2021 at the Sub Registrar office Joint S.R. Mulshi 2 of the District Pune Gramin.	
Payment Details	
Bank Name PUNB	Payment Date 27/05/2021
Bank CIN 10004152021052702506	REF No. 313359653
Deface No 2705202103306D	Deface Date 27/05/2021



This is computer generated receipt, hence no signature is required.

**PROJECT NO. 100**  
**NAME OF ARCHITECT OR E.A.**  
**DATE OF PREPARED DRAWING**  
**SCALE**  
**PROJECT LOCATION**

**PROFESSIONAL SEAL**  
**REGISTERED PROFESSIONAL ENGINEER**  
**STATE OF CALIFORNIA**  
**NO. 10000**  
**EXPIRES 12/31/2010**

**OWNER'S REPRESENTATIVE**  
**NAME**  
**ADDRESS**  
**CITY**  
**STATE**  
**ZIP**

**DATE OF PREPARED DRAWING**  
**SCALE**  
**PROJECT LOCATION**

**APPROVALS**  
**DATE**  
**BY**

**REVISIONS**

**NOTES**

**PERMITS**

**PROJECT INFORMATION**

**PROJECT NO. 100**  
**NAME OF ARCHITECT OR E.A.**  
**DATE OF PREPARED DRAWING**  
**SCALE**  
**PROJECT LOCATION**

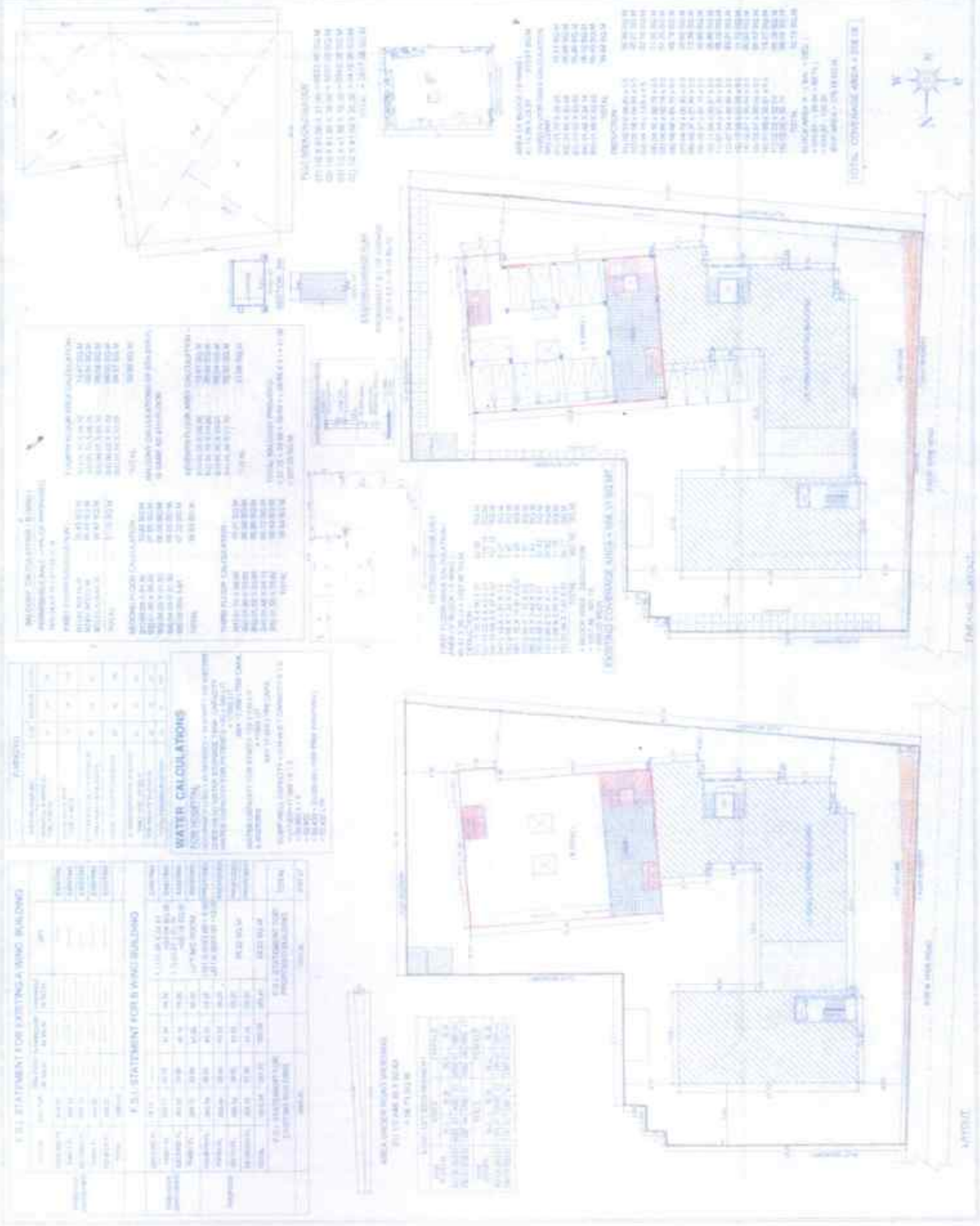

**F. 1.1. STATEMENT FOR EXISTING WING BUILDING**

NO.	DESCRIPTION	UNIT	AMOUNT	UNIT PRICE	TOTAL
1	CONCRETE	CU YD	100	100	10000
2	STEEL	TON	100	100	10000
3	WOOD	CU YD	100	100	10000
4	BRICK	SQ YD	100	100	10000
5	PLASTER	SQ YD	100	100	10000
6	PAINT	SQ YD	100	100	10000
7	ROOFING	SQ YD	100	100	10000
8	MECHANICAL	SQ YD	100	100	10000
9	ELECTRICAL	SQ YD	100	100	10000
10	PLUMBING	SQ YD	100	100	10000
11	LANDSCAPE	SQ YD	100	100	10000
12	OTHER	SQ YD	100	100	10000
<b>TOTAL</b>					<b>100000</b>

**F. 1.2. STATEMENT FOR 5 WING BUILDING**

NO.	DESCRIPTION	UNIT	AMOUNT	UNIT PRICE	TOTAL
1	CONCRETE	CU YD	100	100	10000
2	STEEL	TON	100	100	10000
3	WOOD	CU YD	100	100	10000
4	BRICK	SQ YD	100	100	10000
5	PLASTER	SQ YD	100	100	10000
6	PAINT	SQ YD	100	100	10000
7	ROOFING	SQ YD	100	100	10000
8	MECHANICAL	SQ YD	100	100	10000
9	ELECTRICAL	SQ YD	100	100	10000
10	PLUMBING	SQ YD	100	100	10000
11	LANDSCAPE	SQ YD	100	100	10000
12	OTHER	SQ YD	100	100	10000
<b>TOTAL</b>					<b>100000</b>

**F. 1.3. STATEMENT FOR 10 WING BUILDING**

NO.	DESCRIPTION	UNIT	AMOUNT	UNIT PRICE	TOTAL
1	CONCRETE	CU YD	100	100	10000
2	STEEL	TON	100	100	10000
3	WOOD	CU YD	100	100	10000
4	BRICK	SQ YD	100	100	10000
5	PLASTER	SQ YD	100	100	10000
6	PAINT	SQ YD	100	100	10000
7	ROOFING	SQ YD	100	100	10000
8	MECHANICAL	SQ YD	100	100	10000
9	ELECTRICAL	SQ YD	100	100	10000
10	PLUMBING	SQ YD	100	100	10000
11	LANDSCAPE	SQ YD	100	100	10000
12	OTHER	SQ YD	100	100	10000
<b>TOTAL</b>					<b>100000</b>

**WATER CALCULATIONS**

**FOR VENTILATION**

**1. FRESH AIR REQUIREMENT**

ROOM	VOLUME (CU FT)	ACH	FLOW (CFM)
Room 1	1000	1	1000
Room 2	1000	1	1000
Room 3	1000	1	1000
Room 4	1000	1	1000
Room 5	1000	1	1000
Room 6	1000	1	1000
Room 7	1000	1	1000
Room 8	1000	1	1000
Room 9	1000	1	1000
Room 10	1000	1	1000
<b>TOTAL</b>			<b>10000</b>

**2. EXHAUST AIR REQUIREMENT**

ROOM	VOLUME (CU FT)	ACH	FLOW (CFM)
Room 1	1000	1	1000
Room 2	1000	1	1000
Room 3	1000	1	1000
Room 4	1000	1	1000
Room 5	1000	1	1000
Room 6	1000	1	1000
Room 7	1000	1	1000
Room 8	1000	1	1000
Room 9	1000	1	1000
Room 10	1000	1	1000
<b>TOTAL</b>			<b>10000</b>

**3. TOTAL FRESH AIR REQUIREMENT**

**4. TOTAL EXHAUST AIR REQUIREMENT**

**5. TOTAL AIR REQUIREMENT**

**MECHANICAL CALCULATIONS**

**1. FRESH AIR REQUIREMENT**

ROOM	VOLUME (CU FT)	ACH	FLOW (CFM)
Room 1	1000	1	1000
Room 2	1000	1	1000
Room 3	1000	1	1000
Room 4	1000	1	1000
Room 5	1000	1	1000
Room 6	1000	1	1000
Room 7	1000	1	1000
Room 8	1000	1	1000
Room 9	1000	1	1000
Room 10	1000	1	1000
<b>TOTAL</b>			<b>10000</b>

**2. EXHAUST AIR REQUIREMENT**

ROOM	VOLUME (CU FT)	ACH	FLOW (CFM)
Room 1	1000	1	1000
Room 2	1000	1	1000
Room 3	1000	1	1000
Room 4	1000	1	1000
Room 5	1000	1	1000
Room 6	1000	1	1000
Room 7	1000	1	1000
Room 8	1000	1	1000
Room 9	1000	1	1000
Room 10	1000	1	1000
<b>TOTAL</b>			<b>10000</b>

**3. TOTAL FRESH AIR REQUIREMENT**

**4. TOTAL EXHAUST AIR REQUIREMENT**

**5. TOTAL AIR REQUIREMENT**

**MECHANICAL CALCULATIONS**

**1. FRESH AIR REQUIREMENT**

ROOM	VOLUME (CU FT)	ACH	FLOW (CFM)
Room 1	1000	1	1000
Room 2	1000	1	1000
Room 3	1000	1	1000
Room 4	1000	1	1000
Room 5	1000	1	1000
Room 6	1000	1	1000
Room 7	1000	1	1000
Room 8	1000	1	1000
Room 9	1000	1	1000
Room 10	1000	1	1000
<b>TOTAL</b>			<b>10000</b>

**2. EXHAUST AIR REQUIREMENT**

ROOM	VOLUME (CU FT)	ACH	FLOW (CFM)
Room 1	1000	1	1000
Room 2	1000	1	1000
Room 3	1000	1	1000
Room 4	1000	1	1000
Room 5	1000	1	1000
Room 6	1000	1	1000
Room 7	1000	1	1000
Room 8	1000	1	1000
Room 9	1000	1	1000
Room 10	1000	1	1000
<b>TOTAL</b>			<b>10000</b>

**3. TOTAL FRESH AIR REQUIREMENT**

**4. TOTAL EXHAUST AIR REQUIREMENT**

**5. TOTAL AIR REQUIREMENT**



PROJECT NO. 2023-01  
 CLIENT: ABC COMPANY  
 DATE: 10/27/2023



PROVIDED FLOOR COVERINGS AREA KEY PLAN & CALCULATION



PROVIDED FLOOR COVERINGS AREA - CALCULATION

ROOM NO.	ROOM NAME	AREA (SQ. FT.)
101	RECEPTION	150.00
102	OFFICE	120.00
103	CONFERENCE	180.00
104	RESTROOM	60.00
105	STORAGE	40.00
106	HALLWAY	100.00
107	ELEVATOR	20.00
108	STAIRWELL	100.00
109	MECHANICAL	150.00
110	ROOF	1000.00
<b>TOTAL</b>	<b>PROVIDED AREA</b>	<b>1820.00</b>

PROVIDED FLOOR PLAN

FIRST FLOOR BALCONY AREA KEY PLAN & CALCULATION



FIRST FLOOR BALCONY AREA - CALCULATION

ROOM NO.	ROOM NAME	AREA (SQ. FT.)
201	BALCONY	100.00
202	BALCONY	150.00
203	BALCONY	120.00
204	BALCONY	80.00
205	BALCONY	60.00
<b>TOTAL</b>	<b>BALCONY AREA</b>	<b>510.00</b>

FIRST FLOOR PLAN

SECOND FLOOR BALCONY AREA KEY PLAN & CALCULATION



SECOND FLOOR BALCONY AREA - CALCULATION

ROOM NO.	ROOM NAME	AREA (SQ. FT.)
301	BALCONY	120.00
302	BALCONY	180.00
303	BALCONY	100.00
304	BALCONY	80.00
305	BALCONY	60.00
306	BALCONY	40.00
307	BALCONY	20.00
<b>TOTAL</b>	<b>BALCONY AREA</b>	<b>600.00</b>

SECOND FLOOR PLAN

LOADING A WIND



LOADING A WIND - CALCULATION

WIND DIRECTION	WIND SPEED (MPH)	WIND PRESSURE (PSF)
North	100	15.00
South	100	15.00
East	100	15.00
West	100	15.00
<b>AVERAGE</b>	<b>100</b>	<b>15.00</b>

REVISIONS

NO.	DESCRIPTION	DATE
1	ISSUED FOR PERMIT	10/27/2023
2	REVISED PER CLIENT COMMENTS	11/05/2023
3	REVISED PER CLIENT COMMENTS	11/15/2023
4	REVISED PER CLIENT COMMENTS	11/25/2023
5	REVISED PER CLIENT COMMENTS	12/05/2023
6	REVISED PER CLIENT COMMENTS	12/15/2023
7	REVISED PER CLIENT COMMENTS	12/25/2023
8	REVISED PER CLIENT COMMENTS	01/05/2024
9	REVISED PER CLIENT COMMENTS	01/15/2024
10	REVISED PER CLIENT COMMENTS	01/25/2024

DESIGNED BY: J. Smith  
 CHECKED BY: J. Smith  
 DATE: 10/27/2023



SHEET NO. 1403  
 STAMP OR APPROVAL OF PLAN  
 DATE: 20.11.2015  
 OFFICE: 200/100  
 2015.11.20.15  
 2015.11.20.15  
 2015.11.20.15  
 2015.11.20.15



PROJECT INFORMATION  
 PROJECT NO. 1403  
 PROJECT NAME: SEVENTH FLOOR PLAN  
 PROJECT ADDRESS: ...  
 PROJECT LOCATION: ...  
 PROJECT DATE: ...

M. S. PARASHAR  
 REGISTERED ARCHITECT  
 REG. NO. 1403  
 OFFICE: 200/100

PROVIDED INFORMATION IS  
 EXISTING: INTERIOR &  
 COLLEGE BUILDING, ...  
 NO. 200/100, ...  
 PUNE FOR ADDING ATTACHED  
 COLLEGE OF AVIATION  
 MIHANG MANDAL, PUNE

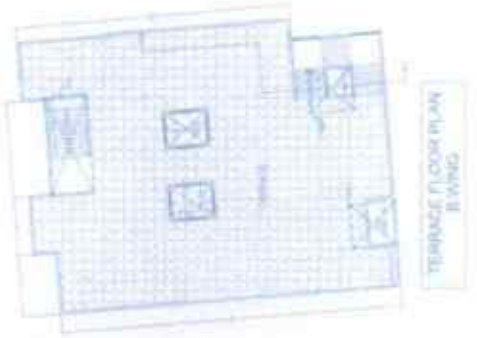

TERACE FLOOR PLAN  
 B WING

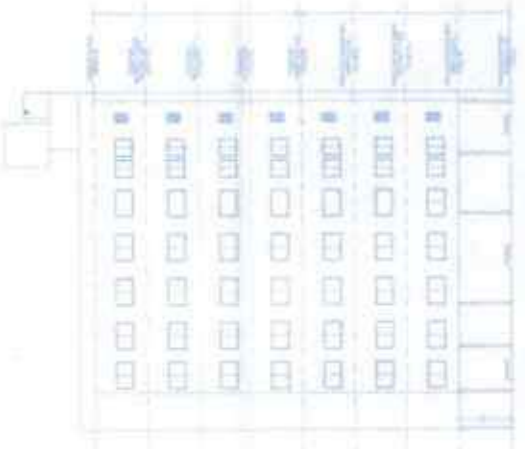

STRUCTURAL FLOOR PLAN  
 B WING

DESCRIPTION	AREA (SQ. M)	PERCENTAGE
1. BALCONY	11.50	0.12
2. STAIR	11.50	0.12
3. LIFT	11.50	0.12
4. RESTROOM AREA	11.50	0.12
5. FLOOR AREA W. BAL. - (BED + PUS)	11.50	0.12
6. STAIRCASE + LIFT + RESTROOM AREA	11.50	0.12
7. TOTAL	11.50	0.12
8. TOTAL	11.50	0.12
9. TOTAL	11.50	0.12
10. TOTAL	11.50	0.12
11. TOTAL	11.50	0.12
12. TOTAL	11.50	0.12
13. TOTAL	11.50	0.12
14. TOTAL	11.50	0.12
15. TOTAL	11.50	0.12
16. TOTAL	11.50	0.12
17. TOTAL	11.50	0.12
18. TOTAL	11.50	0.12
19. TOTAL	11.50	0.12
20. TOTAL	11.50	0.12
21. TOTAL	11.50	0.12
22. TOTAL	11.50	0.12
23. TOTAL	11.50	0.12
24. TOTAL	11.50	0.12
25. TOTAL	11.50	0.12
26. TOTAL	11.50	0.12
27. TOTAL	11.50	0.12
28. TOTAL	11.50	0.12
29. TOTAL	11.50	0.12
30. TOTAL	11.50	0.12
31. TOTAL	11.50	0.12
32. TOTAL	11.50	0.12
33. TOTAL	11.50	0.12
34. TOTAL	11.50	0.12
35. TOTAL	11.50	0.12
36. TOTAL	11.50	0.12
37. TOTAL	11.50	0.12
38. TOTAL	11.50	0.12
39. TOTAL	11.50	0.12
40. TOTAL	11.50	0.12
41. TOTAL	11.50	0.12
42. TOTAL	11.50	0.12
43. TOTAL	11.50	0.12
44. TOTAL	11.50	0.12
45. TOTAL	11.50	0.12
46. TOTAL	11.50	0.12
47. TOTAL	11.50	0.12
48. TOTAL	11.50	0.12
49. TOTAL	11.50	0.12
50. TOTAL	11.50	0.12
51. TOTAL	11.50	0.12
52. TOTAL	11.50	0.12
53. TOTAL	11.50	0.12
54. TOTAL	11.50	0.12
55. TOTAL	11.50	0.12
56. TOTAL	11.50	0.12
57. TOTAL	11.50	0.12
58. TOTAL	11.50	0.12
59. TOTAL	11.50	0.12
60. TOTAL	11.50	0.12
61. TOTAL	11.50	0.12
62. TOTAL	11.50	0.12
63. TOTAL	11.50	0.12
64. TOTAL	11.50	0.12
65. TOTAL	11.50	0.12
66. TOTAL	11.50	0.12
67. TOTAL	11.50	0.12
68. TOTAL	11.50	0.12
69. TOTAL	11.50	0.12
70. TOTAL	11.50	0.12
71. TOTAL	11.50	0.12
72. TOTAL	11.50	0.12
73. TOTAL	11.50	0.12
74. TOTAL	11.50	0.12
75. TOTAL	11.50	0.12
76. TOTAL	11.50	0.12
77. TOTAL	11.50	0.12
78. TOTAL	11.50	0.12
79. TOTAL	11.50	0.12
80. TOTAL	11.50	0.12
81. TOTAL	11.50	0.12
82. TOTAL	11.50	0.12
83. TOTAL	11.50	0.12
84. TOTAL	11.50	0.12
85. TOTAL	11.50	0.12
86. TOTAL	11.50	0.12
87. TOTAL	11.50	0.12
88. TOTAL	11.50	0.12
89. TOTAL	11.50	0.12
90. TOTAL	11.50	0.12
91. TOTAL	11.50	0.12
92. TOTAL	11.50	0.12
93. TOTAL	11.50	0.12
94. TOTAL	11.50	0.12
95. TOTAL	11.50	0.12
96. TOTAL	11.50	0.12
97. TOTAL	11.50	0.12
98. TOTAL	11.50	0.12
99. TOTAL	11.50	0.12
100. TOTAL	11.50	0.12



SEVENTH FLOOR PLAN  
 B WING

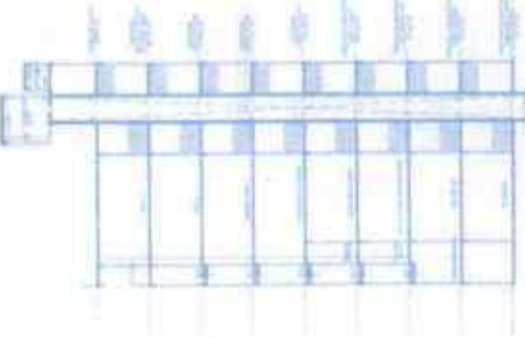

STRUCTURAL FLOOR PLAN  
 B WING